

GEODISEA

VIAJA A LA HISTORIA DE LA TIERRA



VILLUERCAS
IBORES
JARA



unesco

Geoparque mundial

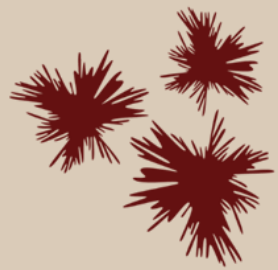

VILLUERCAS IBORES JARA

Villuercas-Ibores-Jara es un Geoparque Mundial de la UNESCO situado al sureste de la provincia de Cáceres, en **Extremadura**, España.

Sus límites albergan paisajes de una belleza incontestable, concentrados en un macizo de sierras y valles paralelos que se dejan rodear por llanuras y berrocales y por las cuencas del Tajo y el Guadiana.

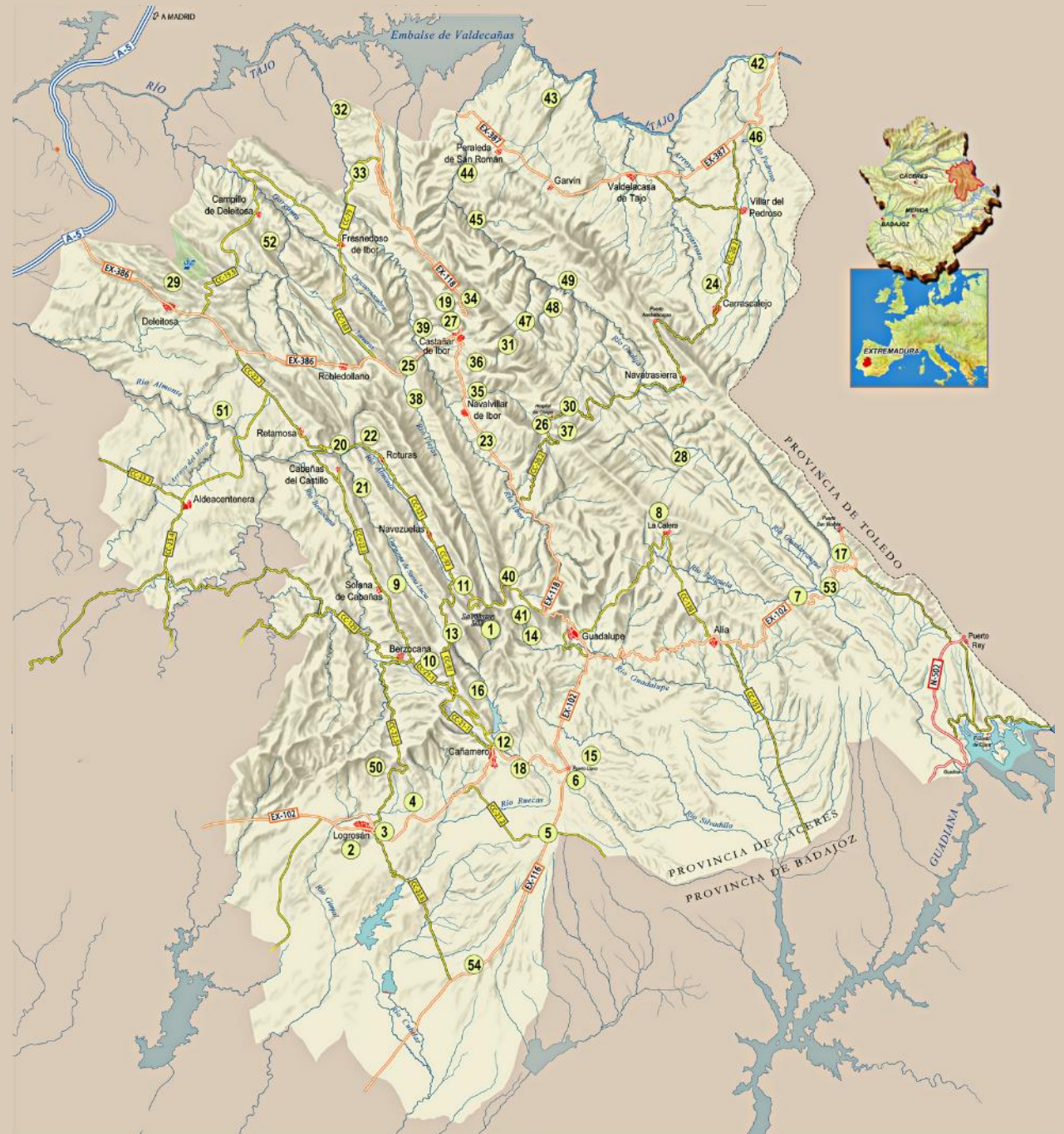



VILLUERCAS
IBORES
JARA



Itinerario Geológico
a la Villuerca.



VILLUERCAS
IBORES
JARA



Castillo de Cabañas.



VILLUERCAS
IBORES
JARA



Estrecho de la Peña.



 VILLUERCAS
IBORES
JARA



Sierra de la Madrila.



Cancheras de La Trucha



VILLUERCAS
IBORES
JARA



Cueva de Castañar.



VILLUERCAS
IBORES
JARA



Desfiladero del Pedroso.



VILLUERCAS
IBORES
JARA



Berrocal de Peraleda.



VILLUERCAS
IBORES
JARA



Mina Costanaza.



VILLUERCAS
IBORES
JARA



Guadalupe.



VILLUERCAS
IBORES
JARA

El **geoturismo** apoya y mejora la identidad de un territorio, considerando su geología, medio ambiente, cultura, valores estéticos, patrimonio y bienestar de sus residentes. Es una herramienta fundamental para la conservación, la divulgación y la valorización del pasado de la Tierra y de la Vida, incluyendo su dinámica y sus mecanismos, y **permitiendo al visitante entender un pasado de 4.600 Ma** para analizar el presente con otra perspectiva y proyectar los posibles escenarios futuros comunes para la Tierra y la Humanidad.



GEODISEA

VIAJA A LA HISTORIA DE LA TIERRA



unesco

Geoparque mundial

IX GEODISEA

VIAJA A LA HISTORIA DE LA TIERRA

NOVIEMBRE 2025 GEOPARQUE VILLUERCAS IBORES JARA



GEOSABOR

7 al 9 de noviembre

GEOCULTURA

15 y 16 de noviembre

GEOESTRELLAS

22 y 23 de noviembre

GEOAVENTURA

28 al 30 de noviembre

+ info
e inscripciones



ORGANIZA:



FINANCIAN:

JUNTA DE EXTREMADURA

Consejería de Cultura, Turismo, Juventud y Deportes



GEODISEA

VIAJA A LA HISTORIA DE LA TIERRA

Cuatro fines de semana a lo largo del mes de noviembre, con una variada oferta de actividades.

- **GEOSABOR:** Catas y degustaciones de productos con D.O.P. como el queso DOP Ibores, el vino DOP Ribera de Gadiana, la miel DOP Villuercas – Ibores o el Aceite de Oliva Virgen DOP Villuercas – Ibores-Jara.
- **GEOCULTURA:** Descubrir y visitar lugares como la Puebla de Guadalupe con su Monasterio las cuevas de Berzocana, las sierras de Deleitosa y el legado del fotógrafo Eugene Smith.
- **GEOESTRELLAS:** Actividades del Destino Starlight.
- **GEOAVENTURA:** Rutas de auto-caravanas, de senderismo al acueducto de Las Herrerías, o por el recién estrenado Sendero Azul de Cañamero, taller de orientación y mapas en la Mina Costanaza de Logrosán...





IX GEODISEA

VIAJA A LA HISTORIA DE LA TIERRA

NOVIEMBRE 2025 | GEOPARQUE VILLUERCAS IBORES JARA

GEOSABOR

07 NOV
viernes

Cata de vinos naturales extremeños + degustación de quesos y embutidos locales
GUADALUPE 18:00h

08 NOV
sábado

Pasos y Manjares y Medievales
CARRASCOLEJO 10:00h

Oleoturismo, un viaje al mundo del aceite
BIA 11:30h

Sensaciones con AOVE
CARRASCOLEJO 12:00h

Cata de cervezas artesanas extremeñas + degustación de quesos y embutidos locales
GUADALUPE 12:00h

Senderismo slow "bosques de cuento al atardecer y castañas asadas"
GUADALUPE 14:00h

De la prensa a la despensa
VALDELOSA 17:00h

Cata de vinos naturales extremeños + degustación de quesos y embutidos locales
GUADALUPE 18:00h

09 NOV
domingo

Ruta del Queso por los Ibores
CARRASCOLEJO 10:00h

Oleoturismo, un viaje al mundo del aceite
BIA 11:30h

Cata de cervezas artesanas extremeñas + degustación de quesos y embutidos locales
GUADALUPE 12:00h

Cata de vinos naturales extremeños + degustación de quesos y embutidos locales
GUADALUPE 18:00h

GEOCULTURA

15 NOV
sábado

Ruta Interpretada al Convento de los Habaneros y Geositio Peña de Deleitosa
DELEITOSA 09:30h

Ruta a las Cuevas de Berzocana
BERZOCANA 10:00h

El Secreto de la Denominación
CARRASCOLEJO 12:00h

Senderos del olivo y el oro líquido
VALDELOSA 14:00h

16 NOV
domingo

Ruta mixta: coche y senderismo, fantasía de otoño en el valle del hospital del obispo geoparque
GEOPARQUE 09:30h

Paseo y Presente de Deleitosa a través de la Fotografía de W. Eugene Smith y Ruta Senderista Interpretada por el Geositio Sierra de la Breña
DELEITOSA 09:30h

Ruta Urbana: Guadalupe Orígenes
GUADALUPE 10:00h

Recorrido "Guadalupe, el esplendor olvidado"
GUADALUPE 12:00h

GEOAVENTURA

28 AL 30 NOV

Kilómetros de Aventura: Gymkana en autocaravana y camper por el Geoparque POR TODO EL GEOPARQUE

29 NOV
sábado

Ruta por el Acueducto de las Herrerías y la Garganta de Descuernacabras
DELEITOSA Y CAMPILLO 09:30h

Curso de orientación con mapa y brújula, búsqueda de un filón de fosforita de la mina costanaza
LOGROSÁN 10:00h

Ruta por el Sendero Azul de Cañamero extendido
CAÑAMERO 10:00h

Día de aceituneros
VALDELOSA 10:00h

Ruta geológica en 4 x 4 "el geoparque a vista de pájaro"
GUADALUPE 12:30h

30 NOV
domingo

Ruta por el Acueducto de las Herrerías y la Garganta de Descuernacabras
DELEITOSA Y CAMPILLO 10:30h

"EBURUS, DE LOS PRIMEROS HABITANTES DE CAÑAMERO, AL VINO"
CAÑAMERO 11:00h

GEOESTRELLAS

22 NOV
sábado

Geoparque destino starlight: "ecos del universo"
GUADALUPE 17:00h

23 NOV
domingo

Ruta Urbana: Guadalupe Místico
GUADALUPE 19:00h

Ruta al Risco de La Villuerca, la Estrella del Geoparque
GUADALUPE 10:00h

+ info e inscripciones



ORGANIZA:



FINANCIA:



Viaja por la Historia de la Tierra

GEODISEA

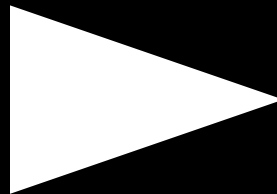
VILLUERCAS • IBORES • JARA



GEOSABOR:

Oleoext



Los Encepados



Con la participación de
nuestras empresas.



GEOVILLUERCAS
ASOCIACIÓN DE EMPRESARIOS TURÍSTICOS, PRODUCTORES Y DE SERVICIOS DEL
RESPANQUE MUNICIPAL DE LA UNESCO VILLUERCAS JÓRDES JARA



Dalboroque



GEOESTRELLAS:



Astrovilluercas

GEOCULTURA:

Ganatur



Natural



Con la participación de
nuestras empresas.



GEOVILLUERCAS
ASOCIACIÓN DE EMPRESARIOS TURÍSTICOS, PRODUCTORES Y DE SERVICIOS DEL
RESPANDE MUNDIAL DE LA UNESCO VILLUERCAS JORDEN JARA



Mina Costanaza



GEOAVENTURA:

Natural



Miguel Urbina





JUNTA DE
EXTREMADURA



<https://geoparquevilluercas.es/>